DAJ DIRECTION DES AFFAIRES JURIDIQUES
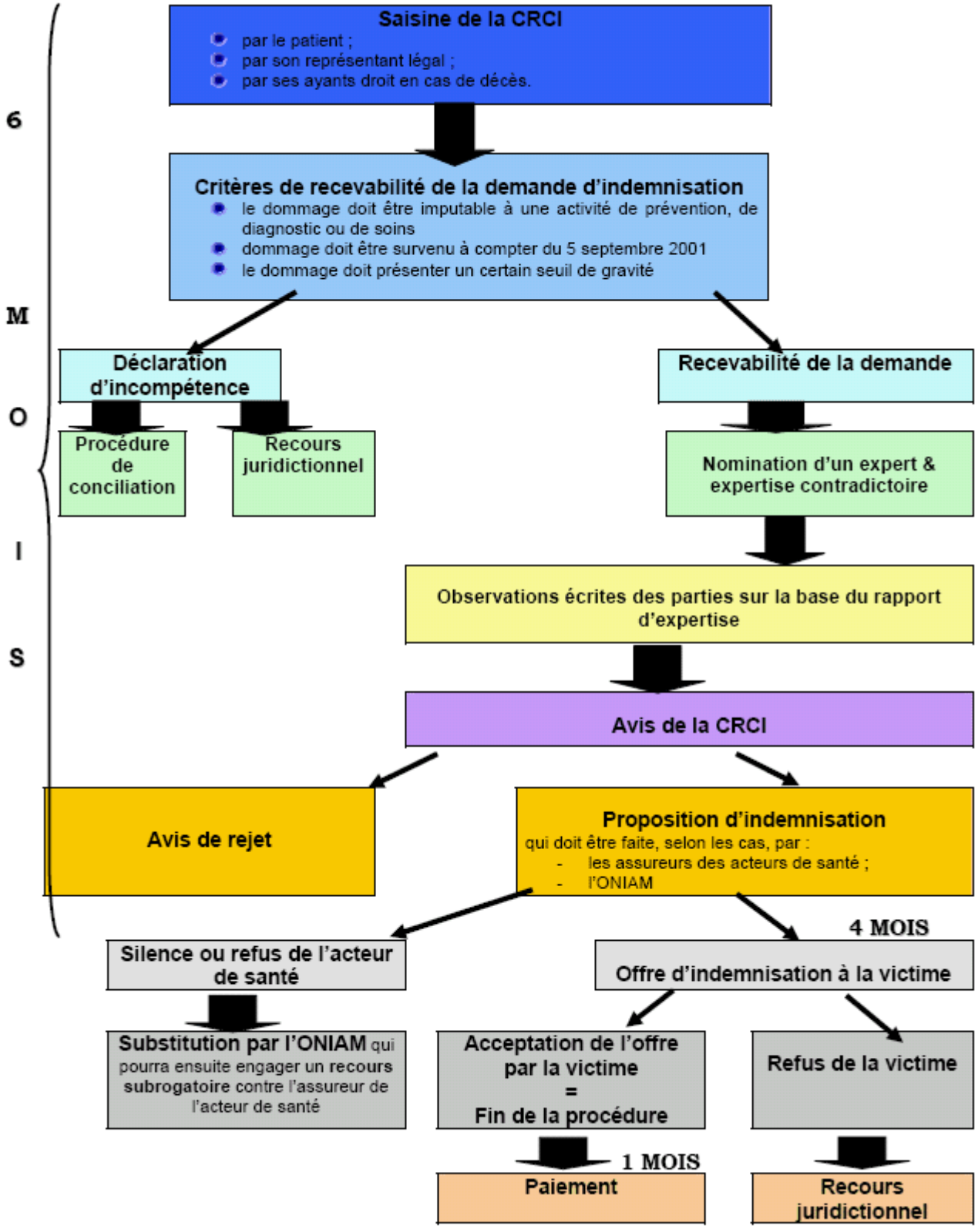
Schéma relatif à la procédure de règlement amiable devant la CRCI